1 PIANTA PIANO TERRA (0.00m) | RIF. LIVELLO ARC 0.00m - QUADRANTE C - TERMINAL PARTENZE
1 : 100

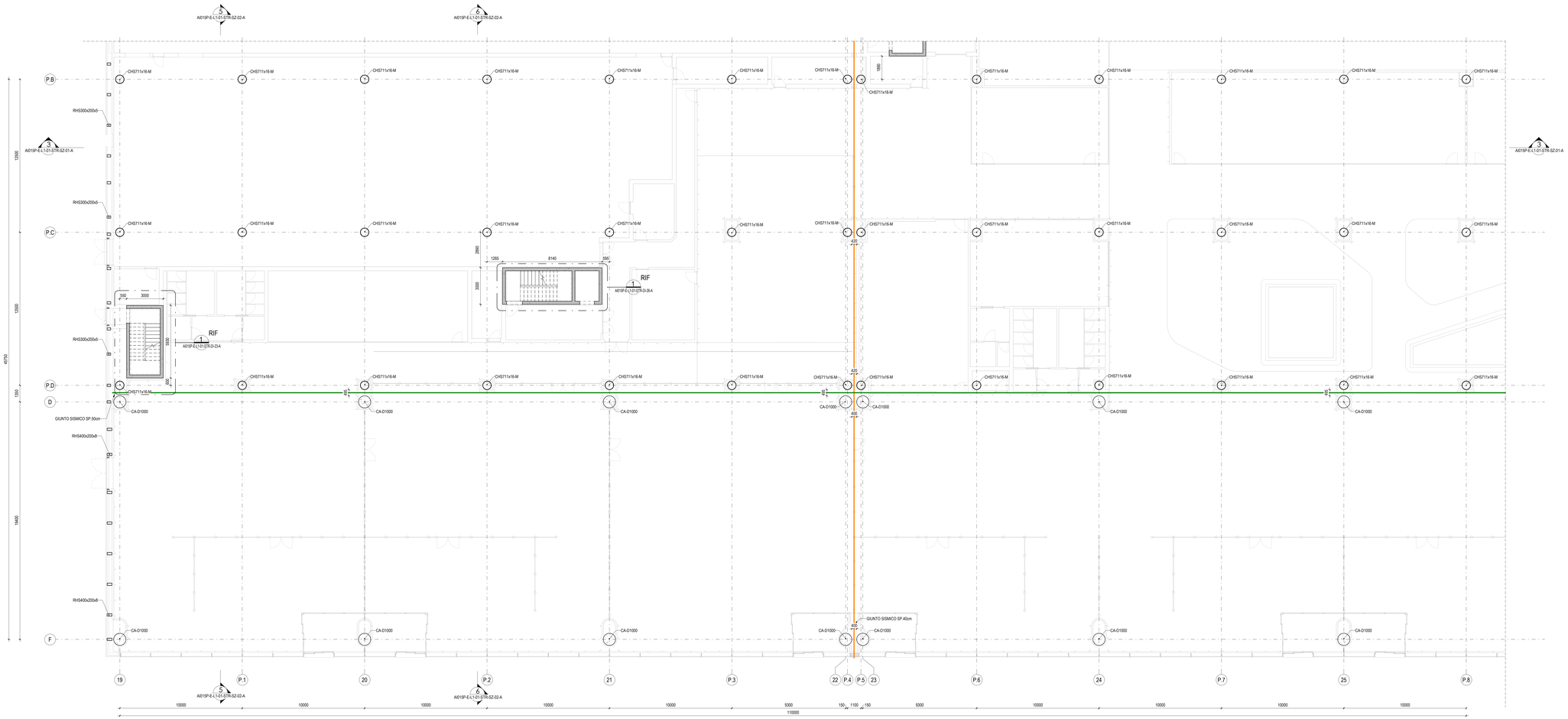

ELEMENTI MISTI C.A. - ACCIAIO

PILASTRO MISTO TIPO NPS-TECNOSTRUTTURE

CODICE PILASTRO CHS - 711x16 - M

DETTAGLIO ATTACCO TIPICO PISTRO MISTO-TRAVE MISTA

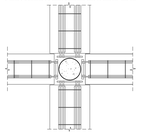

TABELLA PROFILI PILASTRI

PROFILO
C150x90x25
CA-D1000
CHS711x16-M
HEA180
RHS160x80x4
RHS250x150x5
RHS300x150x4
RHS300x200x5
RHS400x200x8
RHS400x200x8
SHS120x6.3

LEGENDA GIUNTI SISMICI

- GIUNTO SISMICO SP. 15cm
- GIUNTO SISMICO SP. 25cm
- GIUNTO SISMICO SP. 30cm
- GIUNTO SISMICO SP. 40cm
- GIUNTO SISMICO SP. 50cm

NOTE

- TUTTE LE QUOTE DEL PROGETTO SONO ESPRESSE IN MILLIMETRI (OVE NON DIVERSAMENTE INDICATO).
- LA QUOTA 0.00 è DA RIFERIRSI ALLO 0.00 ARCHITETTONICO ED è COINCIDENTE ALLA QUOTA + 9.70 s.l.m.m.
- PER LE NOTE GENERALI RIFERISI ALL'ELABORATO: AI01SP-E-L1-00-STR-DI-00-A.
- LA CURVATURA DELLE TRAVI LIGNEE PRINCIPALI AD ONDA È QUOTA D'IMPOSTA DI QUESTE e DA VERIFICARSI IN FASE DI DIREZIONE LAVORI IN ACCORDO CON AS-BUILT DELL'EDIFICIO AVANCORPO ESISTENTE.
- LA SEZIONE DEGLI ARCARECCI DI COPERTURA DOVRÀ ESSERE SMUSSATA SECONDO LA CURVATURA DELLA TRAVE PRINCIPALE AD ONDA .
- PER DETTAGLI CARPENTERIA METALLICA FARE RIFERIMENTO AGLI ELABORATI: AI01SP-E-L1-01-STR-DI-50-A.
- PER DETTAGLI ELEMENTI LIGNEI FARE RIFERIMENTO ALL'ELABORATO: AI01SP-E-L1-01-STR-DI-51-A.

CARATTERISTICHE MATERIALI - TERMINAL PARTENZE (AMBITO 01)

CLASSE DI ESECUZIONE SECONDO UNI1090: EXC3

PALI DI FONDAZIONE	- CALCESTRUZZO ARMATO IN OPERA	C32/40, XS1-XS2, SCC (copriferro nom. 80mm), d. inerte 16mm, a/c=0.45, contenuto min. cemento 360 kg/m³
	- ACCIAIO PER C.A.	B450C, 1.15 <= β_{Rd} < 1.35
PLINTI DI FONDAZIONE (ZATTERE E BAGGIOLI)	- CALCESTRUZZO ARMATO IN OPERA	C32/40, XS1, S4 (copriferro nom. 55mm)
	- ACCIAIO PER C.A.	B450C, 1.15 <= β_{Rd} < 1.35
TRAVI DI FONDAZIONE	- CALCESTRUZZO ARMATO IN OPERA	C32/40, XS1, S4 (copriferro nom. 55mm)
	- ACCIAIO PER C.A.	B450C, 1.15 <= β_{Rd} < 1.35
ELEVAZIONI (PILASTRI)	- CALCESTRUZZO ARMATO IN OPERA	C32/40, XC1, S4 (copriferro nom. 55mm)
	- ACCIAIO PER C.A.	B450C, 1.15 <= β_{Rd} < 1.35
	- ACCIAIO	S355 - UNI EN 10025-2 (tensione di rottura 510MPa; tensione di snervamento 355 MPa)
ELEVAZIONI (TRAVI)	- ACCIAIO	S355 - UNI EN 10025-2 (tensione di rottura 510MPa; tensione di snervamento 355 MPa)
	- LEGNO LAMELLARE	GL28h - UNI EN 14080
ELEVAZIONI (MURI E RAMPE SCALE)	- CALCESTRUZZO ARMATO IN OPERA	C32/40, XC1, S4 (copriferro nom. 55mm)
	- ACCIAIO PER C.A.	B450C, 1.15 <= β_{Rd} < 1.35
ORIZZONTAMENTI (SCALA)	- CALCESTRUZZO ARMATO IN OPERA	C32/40, XC1, S4 (copriferro nom. 55mm)
	- ACCIAIO PER C.A.	B450C, 1.15 <= β_{Rd} < 1.35
	- LASTRE ALVEOLARI (GETTO COMPLETAMENTO)	C32/40, XC1, S4 (copriferro nom. 55mm)
	- TAVOLATO	C24 - ETA 20/1323 - UNI EN 14081
STRUTTURE MISTE (COLONNE E TRAVI)	- ACCIAIO	S355 - UNI EN 10025-2 (tensione di rottura 510MPa; tensione di snervamento 355 MPa)
	- CALCESTRUZZO ARMATO IN OPERA	C32/40, XC3
	- ACCIAIO PER C.A.	B450C, 1.15 <= β_{Rd} < 1.35
SALDATURE E BULLONATURE	- ACCIAIO	Norma UNI EN ISO 4063-2011 Giunti di prima classe, testa a testa, a croce od a T, a completa penetrazione; giunti con cordoni d'angolo a completo ripristino delle sezioni resistenti unite. Bulloni 8.8 (EN 15048)
PROTEZIONE STRUTTURE METALLICHE	- STRUTTURE PORTANTI CON REQUISITO R60	Ciclo di verniciatura per protezione alla corrosione e al fuoco come da indicazioni presenti nella tavola delle note generali (rif. AI01SP-E-L1-00-STR-DI-00-A)
	- STRUTTURE METALLICHE SECONDARIE	Zincatura a caldo spessore minimo 85 micron (UNI EN ISO 1461)
ALTRO	- BARRE FILETTATE TIRAFONDI	8.8

PIANTA CHIAVE

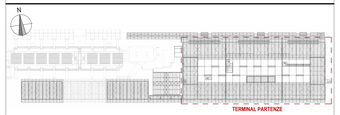

KEYPLAN

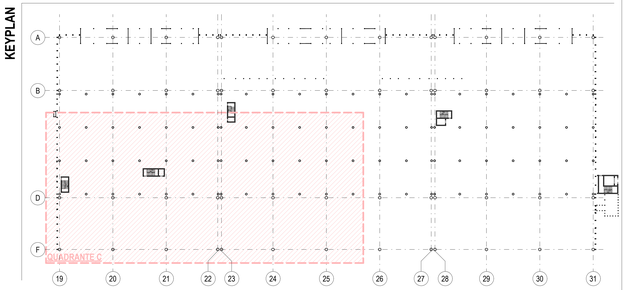

ENAC
ENTE NAZIONALE DEL VOLO
Ente Nazionale per l'Aviazione Civile

AEROPORTO CIVILE DI LAMEZIA TERME (CZ)

SACAL

LOTTO L1 - Sviluppo aerostazione passeggeri
CUP: H84G2000030009
LOTTO L2 - Interventi per la security e la digitalizzazione
CUP: H86G2000390002
LOTTO L6 - Potenziamento delle reti di sottoservizi e impianti tecnologici
CUP: H84G2000060009

PROGETTO ESECUTIVO

LOTTO L1

TERMINAL PARTENZE - AMBITO 01
PIANTA PIANO TERRA - QUADRANTE C

GRUPPO DI PROGETTAZIONE
Raggruppamento Temporaneo di Professionisti

Direttore Tecnico e Responsabile integrazione prestazioni specialistiche: ing. Filippo Bucalo
Geologia: dott. Emanuele Fresia
Progettazione strutture: ing. Alessandro Ceccatelli
Project Manager: ing. Emanuela Petrie
CSP: arch. Elisabetta Fusco

Direttore Tecnico: ing. Gianbattista Parisi
Progettazione Specialistica Impianti:
ing. Marco Bergamo
P.I. Daniele Tigrio
ing. Enrico Facchinetti

AERTEC
Direttore tecnico: ing. Aeronautico Carlos Berenguer Lopez
Responsabile sistemi di trasporto:
ing. Pietro Tona Calderón

VALLE 3.0
Direttore tecnico: arch. Emanuele Valle
Progettazione architettonica:
arch. Maria Camilla Valle
arch. Leonardo Giovannozzi

incide
Direttore tecnico e progettazione strutturale:
ing. Gianluca Valerio
Coordinatore progettazione strutture
ing. Matteo Paparozzi

CODICE ELABORATO								REVISIONE		
Fase	Lotto	Ambito	Disciplina	Tipo	Numero	Rev	Scala	Id.	Data	Descrizione
E	L1	01	STR	PI	14	A	Carta fabricata	0	FEBBRAIO 2021	EMISSIONE
NOME FILE: AI01SP-E-L1-01-STR-PI-14-A.dwg								REDAZIONE:		IL ZOCCARATO INCIDE

Visto del Committente: **Società Aeroportuale Calabrese S.p.A.**

INTERVENTO FACENTE PARTE DEL	IL RESPONSABILE DEL PROCEDIMENTO	IL POST HOLDER DI AREA:
Contratto Istituzionale di Sviluppo "CIS VOLARE"	ing. Ferdinando Garacco	OPERATIONAL SERVICES MANAGER: Enrico Pantile PASSENGER EXPERIENCE MANAGER: Sabrina Milelo AV PROGETTAZIONE: Ferdinando Garacco

Approvazione **ENAC:**